滅絕

東方蜚蠊通常由管路進入（從地下匍匐間經由地板爬到上面）並從門下及窗縫鑽入。有助於防止東方蜚蠊進入這些地方的滅絕方法包括：

- 在所有的門底部包括車房門上裝擋風雨條
- 修好破損的窗戶及紗門

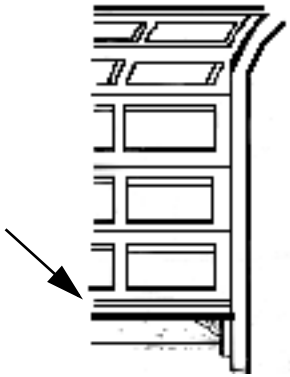

- 用油灰或捻縫方法填堵牆和底部

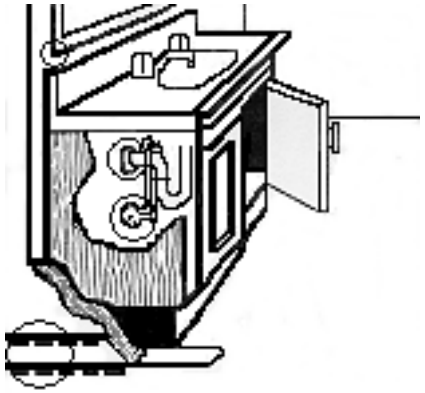

板條、洗滌槽和管路周圍的裂縫

提供的服務項目

儘管我們不對民宅作防治處理，但聖他卡拉縣疾病傳播媒介防治員會定期到公共場所檢查和處理東方蜚蠊。這些地方包括下水道系統和水表箱。如果您在這些地方發現蟑螂，請與我們辦公室聯繫。

在使用殺蟲劑時：

- **要避免藥物接觸眼睛、皮膚和衣服**
- **在噴灑殺蟲劑的地方完全乾燥之前，不要讓兒童或寵物進入這些地方**
- **要把殺蟲劑放在兒童無法接觸的地方**

如需要進一步瞭解，請按聯繫：

聖他卡拉縣
疾病傳播媒介防治區

地址：**1580 Berger Drive**

San Jose, CA 95112

電話 **408-918-4770/800-675-1155**

網址：www.sccvector.org

05/01 #3662

東方蜚蠊的

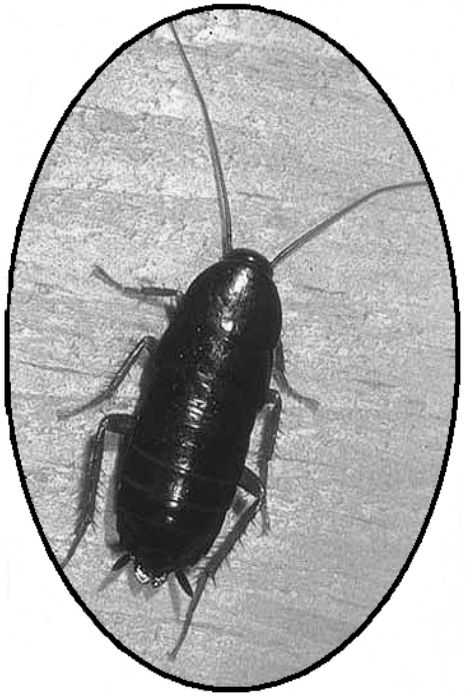

預防
與
防治

描述

東方蜚蠊呈深棕色到黑色，體長 1-1¼吋。

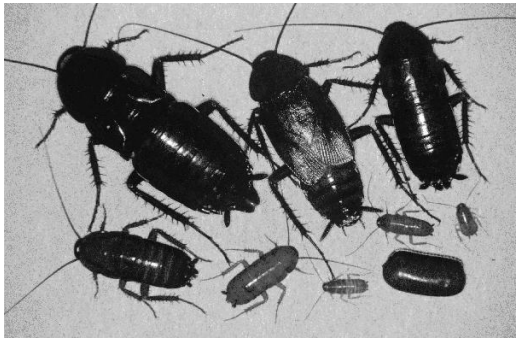

雌蟲衹具翅痕，雄蟲具短翅並覆蓋身體的 3/4 部份。東方蜚蠊不能飛。

習性

在夜間離開陰暗、潮濕的環境出來覓食或水時，東方蜚蠊更活躍。夏季時常會在草坪或路面上看到東方蜚蠊。

屋主偶然也會在室內發現東方蜚蠊，但這並不認定住宅已經受到侵染。這可能是一隻東方蜚蠊正離開其棲所覓食。

在院子裡，東方蜚蠊可棲身在任何陰冷、黑暗和潮濕的地方。這些地方通常包括：

水泥地基下面

地基裡的裂縫

地下匍匐間

地下室

密生的植物 （尤其是刺柏和長春藤）

木塊堆和碎石堆下面

防治

室外防治時，可以使用經政府註冊的專用於殺滅蟑螂的液體殺蟲劑防治東方蜚蠊。這些殺蟲劑包括：Chlorpyrifos 和 Diazinon®。

需按照標籤説明小心操作
服務人員需要牌照

可以用 “手動”泵式噴霧器或用與澆園用的水管相接的塑料瓶施藥器來噴施液體殺蟲劑。在發現東方蜚蠊的地方及周圍地方噴施殺蟲劑。

如果發現東方蜚蠊進入室內，即要在房屋地基周圍以及從地基向上兩米高處沿牆噴

施一條殺蟲劑阻隔帶。這將有助於阻止東方蜚蠊從這些地方進入室內。所有的支柱、管道、門廊及支撐物均須施藥。

已遭侵染的地方可能需要每次施藥超過一次以上。

嚴重的侵染必須要由持照的蟲害防治人員進行處理。

預防

因為東方蜚蠊的棲所是黑暗、潮濕和陰冷的地方，減少或根除這些地方可以預防將來的侵染。

- **剪修草木並稀疏過密的植物**

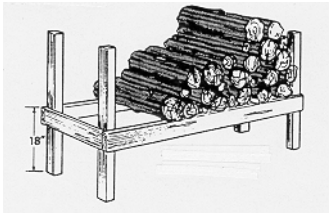

- **清除草木之下的陳積落葉**
- **堆積的燒火木材要離開地面和房屋（十八英寸）**
- **清除院內的殘枝落葉**
- **不要在夜間澆園**
- **夜間不要把寵物的食物留置在室外**